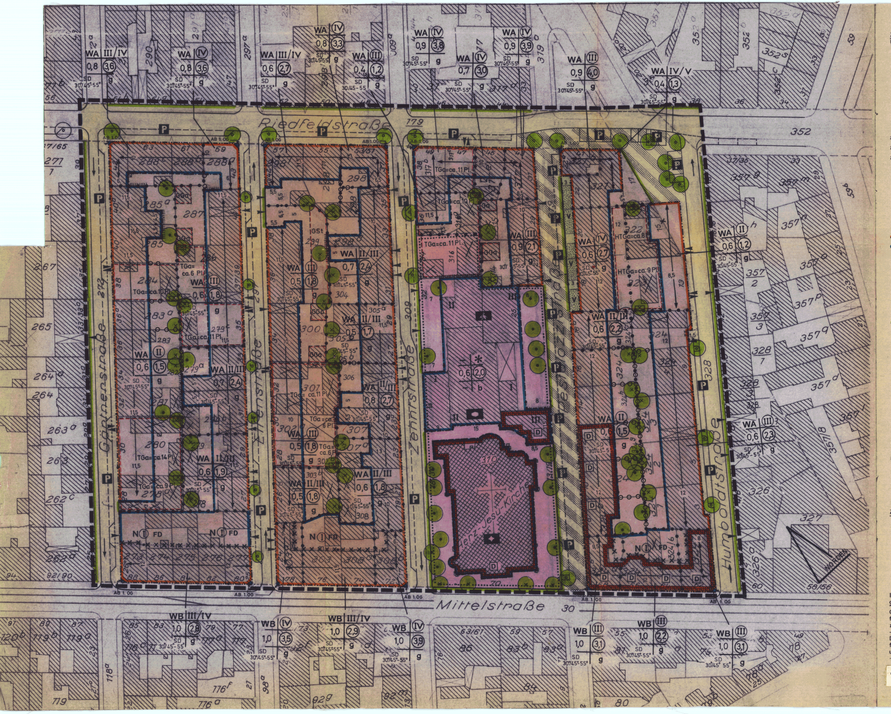
Mittelstraße
Neckarstadt-West
WA IV 0,8 0,6 0,4 ED
WB III/IV 0,8 0,6 ED
WA III/IV 0,8 0,6 ED
WB III/IV 0,8 0,6 ED
WA IV 0,8 0,6 ED
WB III/IV 0,8 0,6 ED
WA III/IV 0,8 0,6 ED
WB